



**FREILAND
MUSEUM
OBERPFALZ**



KOMME WAS WOLLE

JAHRESPROGRAMM 2023



NATUR



KULTUR



MENSCH



JAHRESAUSSTELLUNG „Der Herde folgen – mit dem Schäfer unterwegs“



Die Fotografin Cordula Kelle-Dingel hat den Schäfer Bertram Scheler über ein Jahr lang immer wieder begleitet. Mit tausenden Fotos hat sie seine Wanderschaft dokumentiert, bei gutem und bei schlechtem Wetter. Zusätzlich zu den Fotografien vermittelt eine Medienstation im Nachbau eines Schäferkarrens tolle Eindrücke von der Weide.



HAND.GEMACHT
3D-scannen
im FMO

Jeden Donnerstag von
10 – 16 Uhr besteht die
Möglichkeit, ein eigenes
handgemachtes Objekt
mit einem 3D-Scanner
zu digitalisieren!

Kontakt: [hand.gemacht@
bezirk-oberpfalz.de](mailto:hand.gemacht@bezirk-oberpfalz.de)

Programmänderungen vorbehalten. Aktuelle Informationen und Änderungen unter www.freilandmuseum-oberpfalz.de oder telefonisch bei der Museumsverwaltung.

Mrz. & Apr.

ALLE TERMINE ZUM RAUS- PICKEN



◆ Veranstaltungen ◆ Führungen ◆ Workshops

Sa. 18.03. ◆ Saisonauftakt und Ausstellungseröffnung
15:00 Uhr „Der Herde folgen – mit dem Schäfer unterwegs“

So. 19.03. ◆ Filzen beflügelt alle Sinne | Anita Köster
09:00 Uhr Dauer: 7 Stunden | 23,50 €

So. 19.03. ◆ Führung durch das Freilandmuseum mit
14:30 Uhr unseren Gästeführern | Dauer: 1,5 Stunden
nur Eintritt

Sa. 25.03. ◆ Saatgut aus dem eigenen Garten | Cora Leroy
09:00 Uhr Dauer: 8 Stunden | nur Eintritt

So. 26.03. ◆ Bald ist Ostern
13:00 Uhr Traditionen in der Oberpfalz

So. 09.04. ◆ Führung durch das Schaudepot | Johanna
14:30 Uhr Ullmann-Süß | Dauer: 1,5 Stunden | nur Eintritt

Mo. 10.04. ◆ Frag doch mal die Museumsführer
13:00 Uhr am Ostermontag

Sa. 15.04. ◆ Selbstversorgung aus dem Gemüsegarten,
13:00 Uhr Teil 1: Grundlagen | Tanja Götz
Dauer: 2 Stunden | nur Eintritt

Sa. 15.04. ◆ Seifensieden | Margit Müller
13:30 Uhr Dauer: 3,5 Stunden | 27,50 €

So. 16.04. ◆ Nordbayerischer Zithertag mit dem
10:00 Uhr Landesverband Zither in Bayern e.V.

ZITHERTAG

Zithergruppen und
Solisten spielen in den
gemütlichen Stuben auf.



STILLE WASSER – Die Naab erzählt

Die szenische
Führung entlang der
Naab endet im Edel-
mannshof Perschen.

Infos und Buchung unter
www.ovigo-theater.de

So. 16.04. ◆ Expertenstunde – Restaurieren, Konservieren,
14:00 Uhr Aufbewahren | Hermann Binnerer
Dauer: 2 Stunden | nur Eintritt

Sa. 22.04. ◆ Schmieden – Anfängerkurs | Helmut Eules
09:00 Uhr Dauer: 7 Stunden | 140,00 €

So. 23.04. ◆ Tag der Erde – Der Boden, das Klima und wir.
13:00 Uhr Mit Shuttlebus vom Bahnhof Nabburg

Fr. 28.04. ◆ Fröhliche Filzlampen selberrichten
14:00 Uhr Sofia Röder | Dauer: 2 Stunden | 17,50 €

So. 30.04. ◆ Filzen beflügelt alle Sinne | Anita Köstler
09:00 Uhr Dauer: 7 Stunden | 23,50 €

So. 30.04. ◆ Fotobasics – Naturfotografie für Anfänger
13:30 Uhr Thomas Stock | Dauer: 3 Stunden | 35,50 €



MUSEUM BILDET

Führungen und
Aktivprogramme
für Schulklassen und
Kindergartenkinder –
erlebnisreich, informativ
und lehrplanorientiert.

Bitte buchen Sie Führungen und Workshops vorab
online unter www.freilandmuseum-oberpfalz.de.

MUSBI
MUSEUMBILDET

- Mo. 01.05.** 09:00 Uhr ◆ Mensch & Natur – Vogelstimmenwanderung | Hermann Rank vom LBV
Dauer: 2 Stunden | nur Eintritt
-
- Mo. 01.05.** 13:00 Uhr ◆ Frühlingserwachen im Freilandmuseum und Maibaum aufstellen
-
- Mo. 01.05.** 14:00 Uhr ◆ Kräuterpicknick Tausendschön | Ulrike Gschwendtner | Dauer: 2,5 Stunden | 39,50 €
-
- Mi. 03.05.** 14:00 Uhr ◆ Ü65-Café Zukunftsratsch | Jeanette Ring
Dauer: 2 Stunden | nur Eintritt
-
- Sa. 06.05.** 13:00 Uhr ◆ Selbstversorgung aus dem Gemüsegarten, Teil 2: Praxis | Tanja Götz | Dauer: 2 Stunden
nur Eintritt
-
- So. 07.05.** 11:00 Uhr ◆ Frühjahrsmarkt mit Aktionsprogramm „Das Leben tobt im Garten“
-
- So. 07.05.** 13:30 Uhr ◆ Obstbaumveredelung | Wolfgang Grosser
Dauer: 2,5 Stunden | nur Eintritt
-
- So. 07.05.** 14:30 Uhr ◆ Mensch & Natur: Wildpflanzenvielfalt im FMO | Jürgen Klotz | Dauer: 1,5 Stunden
nur Eintritt
-
- Mo. 08.05.** 09:00 Uhr ◆ Weltwasserwoche bis 15.05.2023
-
- Sa. 13.05.** 09:00 Uhr ◆ Schmieden – Anfängerkurs | Helmut Eules
Dauer: 7 Stunden | 140,00 €
-
- Sa. 13.05.** 10:00 Uhr ◆ Mähen und Dengeln | Alois Lippert
Dauer: 2 Stunden | 17,50 €
-
- Sa. 13.05.** 13:30 Uhr ◆ Seifensieden | Margit Müller
Dauer: 3,5 Stunden | 27,50 €
-
- So. 14.05.** 14:30 Uhr ◆ Mensch & Natur: Wald im Klimastress
Markus Auburger | Dauer: 1,5 Stunden
nur Eintritt
-
- Do. 18.05.** 13:00 Uhr ◆ Theatertag des Landkreises Schwandorf
-
- Do. 18.05.** 14:00 Uhr ◆ Kräuterpicknick Löwenzahnzeit | Ulrike Gschwendtner | Dauer: 2,5 Stunden | 39,50 €
-
- Sa. 20.05.** 09:00 Uhr ◆ Filzen beflügelt alle Sinne | Anita Köstler
Dauer: 7 Stunden | 23,50 €

- Sa. 20.05.** 14:30 Uhr ◆ Liköre und Heilschnäpse | Jeanette Ring
Dauer: 2,5 Stunden | 25,50 €
-
- So. 21.05.** 13:30 Uhr ◆ Tag des Bauhandwerks mit der IG Bauernhaus mit Shuttlebus vom Bahnhof Nabburg
-
- So. 21.05.** 14:00 Uhr ◆ Fotobasics – Naturfotografie für Anfänger
Thomas Stock | Dauer: 3 Stunden | 35,50 €
-
- So. 21.05.** 13:00 Uhr ◆ Familienschätze gut verwahrt – Dokumente und Fotografien | Hermann Binninger
Dauer: 2 Stunden | nur Eintritt



BAUHANDWERKERTAG

Traditionelles Bauhandwerk erleben! Rohre bohren, Schindeln hauen, Lehmausfachung, uvm.

- Sa. 27.05.** 20:00 Uhr ◆ Krabat als Open-Air-Theater
Landestheater Oberpfalz
-
- So. 28.05.** 14:30 Uhr ◆ Mensch & Natur: Alte Waldnutzung | Eva Nussbaumer | Dauer: 1,5 Stunden | nur Eintritt
-
- Mo. 29.05.** 13:00 Uhr ◆ Frag doch mal die Museumsführer am Mühlen- und Energietag



RAIFFEISEN- PREIS „GUAD GMACHT“

Reicht eure Projekte ein beim oberpfalzweiten Kinder- und Jugendwettbewerb.

Für weitere Infos
QR-Code scannen:



Fr. 02.06. ◆ Krabat als Open-Air-Theater
20:00 Uhr Landestheater Oberpfalz

Jun. & Jul.

Sa. 03.06. ◆ Seifensieden | Margit Müller
13:30 Uhr Dauer: 3,5 Stunden | 27,50 €

Mi. 07.06. ◆ Ü65-Café Zukunftsratsch | Jeanette Ring
14:00 Uhr Dauer: 2 Stunden | nur Eintritt

Do. 08.06. ◆ Kräuterpicknick Holunderblütenzeit | Ulrike
14:00 Uhr Gschwendtner | Dauer: 2,5 Stunden | 39,50 €

Sa. 10.06. ◆ Selbstversorgung aus dem Gemüsegarten:
13:00 Uhr Jetzt Wintergemüse anbauen | Tanja Götz
Dauer: 2 Stunden | nur Eintritt

Sa. 10.06. ◆ Krabat als Open-Air-Theater
20:00 Uhr Landestheater Oberpfalz

So. 11.06. ◆ Schaftag & Spinntreffen
13:00 Uhr mit Gebrauchtkleidermarkt

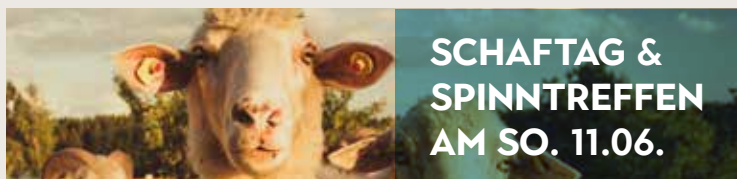

SCHAFTAG & SPINNTREFFEN AM SO. 11.06.

So. 11.06. ◆ Krabat als Open-Air-Theater
20:00 Uhr Landestheater Oberpfalz

Fr. 16.06. ◆ Preisschafkopf für Frauen im
19:00 Uhr Edelmanshof Perschen

Sa. 17.06. ◆ Holunder – guter Geist und Naturheilmittel
14:00 Uhr Ulrike Gschwendtner | Dauer: 2,5 Stunden
39,50 €

Sa. 17.06. ◆ Krabat als Open-Air-Theater
20:00 Uhr Landestheater Oberpfalz

So. 18.06. ◆ Expertenstunde – Restaurieren, Konservieren,
14:00 Uhr Aufbewahren | Hermann Binninger
Dauer: 2 Stunden | nur Eintritt

So. 18.06. ◆ Krabat als Open-Air-Theater
18:00 Uhr Landestheater Oberpfalz

Sa. 24.06. ◆ Filzen beflügelt alle Sinne | Anita Köstler
09:00 Uhr Dauer: 7 Stunden | 23,50 €

Sa. 24.06. ◆ Mähen und Dengeln | Alois Lippert
10:00 Uhr Dauer: 2 Stunden | 17,50 €

Sa. 24.06. ◆ Perschener Kirwa
18:00 Uhr Kirwataz und Baumaufstellen

So. 25.06. ◆ Perschener Kirwa
10:00 Uhr Frühschoppen und Abendtanz (ab 18:00 Uhr)

So. 25.06. ◆ Führung durch das Freilandmuseum
14:00 Uhr mit unseren Gästeführern | Dauer: 1,5 Stunden
nur Eintritt

Mo. 26.06. ◆ Perschener Kirwa
18:00 Uhr Ausklang mit Musik

Sa. 01.07. ◆ Sommerobstbaumschnittkurs | Wolfgang
09:00 Uhr Grosser | Dauer: 3 Stunden | 10,50 €

Sa. 01.07. ◆ Kräuterpicknick Schafgarbenzeit | Ulrike
14:00 Uhr Gschwendtner | Dauer: 2,5 Stunden | 39,50 €

So. 02.07. ◆ Zweirad-Oldtimertreffen
11:00 Uhr mit Ressourcen-Rallye

Sa. 08.07. ◆ Seifensieden | Margit Müller
13:30 Uhr Dauer: 3,5 Stunden | 27,50 €

So. 09.07. ◆ Tag der Oberpfälzer Volksmusik
11:00 Uhr mit Shuttlebus vom Bahnhof Nabburg

Sa. 15.07. ◆ Barfuß gehen – neu gelernt | Barbara Winkler
14:00 Uhr Dauer: 2 Stunden | nur Eintritt

So. 16.07. ◆ Expertenstunde – Restaurieren, Konservieren,
14:00 Uhr Aufbewahren | Hermann Binninger
Dauer: 2 Stunden | nur Eintritt

So. 16.07. ◆ Führung durch das Schaudepot | Johanna
14:30 Uhr Ullmann-Süß | Dauer: 1,5 Stunden | nur Eintritt

So. 23.07. ◆ Führung durch das Freilandmuseum mit
14:00 Uhr unseren Gästeführern | Dauer: 1,5 Stunden
nur Eintritt

Sa. 29.07. ◆ Filzen beflügelt alle Sinne | Anita Köstler
09:00 Uhr Dauer: 7 Stunden | 23,50 €

So. 30.07. ◆ Tag der alten Landtechnik
13:00 Uhr Bauer – Bulldog – Balkenmäher

Aug. & Sep.

**JEDEN
MITTWOCH
14:00 – 17:00 UHR
Bauernmarkt in Perschen**

Sa. 05.08. ◆ Alles sauber! Ökologische Wasch- und Putzmittel einfach selber machen | Christine Jonas
14:00 Uhr
Dauer: 2,5 Stunden | 35,50 €

So. 06.08. ◆ Zwischen Kuhstall und Landfrauenküche – Frauenleben auf dem Land | Maria Richthammer | Dauer: 1,5 Stunden | nur Eintritt

So. 13.08. ◆ Durch Hof und Flur in oberpfälzer Mundart
14:30 Uhr
Irene Ehemann | Dauer: 1,5 Stunden
nur Eintritt

Di. 15.08. ◆ Gartentag an Mariä Himmelfahrt
11:00 Uhr
mit Kräuterbuschen binden

Di. 15.08. ◆ Musikantenstammtisch
18:00 Uhr
im Edelmannshof Perschen

So. 20.08. ◆ Führung durch das Freilandmuseum mit unseren Gästeführern | Dauer: 1,5 Stunden
14:00 Uhr
nur Eintritt

So. 20.08. ◆ Expertenstunde – Restaurieren, Konservieren, Aufbewahren | Hermann Binnerger
14:30 Uhr
Dauer: 2 Stunden | nur Eintritt

Sa. 26.08. ◆ Kräuterpicknick Herbstfrüchtezeit | Ulrike Gschwendtner | Dauer: 2,5 Stunden | 39,50 €
14:00 Uhr

So. 27.08. ◆ „Auf Zug und Druck“ Harmonikatag mit Workshops für verschiedene Leistungsstufen
13:00 Uhr

Sa. 02.09. ◆ Seifensieden | Margit Müller
13:30 Uhr
Dauer: 3,5 Stunden | 27,50 €

So. 03.09. ◆ Mit Oma und Opa ins Museum: Naturentdeckertag für alle Generationen
13:00 Uhr

So. 03.09. ◆ Zeitzeugenführung: Roji, Owandtn, Stodl, Fletz & Schupfa | Konrad Uschold
14:30 Uhr
Dauer: 1,5 Stunden | nur Eintritt

So. 10.09. ◆ Führung durch den Edelmannshof am Tag des offenen Denkmals mit unseren Gästeführern | Dauer: 1,5 Stunden | nur Eintritt
11:00 Uhr
+15:00 Uhr

So. 10.09. ◆ Neusather Rosstag
13:00 Uhr
Pferde in der Landwirtschaft



So. 10.09. ◆ Führung durch das Schaudepot | Johanna Ullmann-Süß | Dauer: 1,5 Stunden | nur Eintritt
14:30 Uhr

Mi. 13.09. ◆ Ü65-Café Zukunftsratsch | Jeanette Ring
14:00 Uhr
Dauer: 2 Stunden | nur Eintritt

Do. 14.09. ◆ Wilde Fermente – Gemüse einlagern wie früher
14:00 Uhr
Sofia Röder | Dauer: 1,5 Stunden | nur Eintritt

Fr. 15.09. ◆ Barfuß gehen, neu gelernt | Barbara Winkler
14:00 Uhr
Dauer: 2 Stunden | nur Eintritt

Sa. 16.09. ◆ Hausapotheke | Jeanette Ring
10:00 Uhr
Dauer: 6,5 Stunden | 55,50 €

So. 17.09. ◆ Familientag
13:00 Uhr
der VR Bank Mittlere Oberpfalz eG

So. 24.09. ◆ Kartoffeltag mit Parcours „unser Planet“
13:00 Uhr

So. 24.09. ◆ Familienschätze gut verwahrt – Dokumente und Fotografien | Hermann Binnerger
14:00 Uhr
Dauer: 2 Stunden | nur Eintritt

So. 24.09. ◆ Erdäpfel ham ma gestern ghabt, Erdäpfel ham ma heut | Irene Ehemann | Dauer: 1,5 Stunden
14:30 Uhr
nur Eintritt

Sa. 30.09. ◆ Duftend und heilsam: Pechsalbe aus heimischen Harzen | Christine Jonas
14:00 Uhr
Dauer: 2,5 Stunden | 35,50 €

Okt. & Nov.

- So. 01.10.** 10:00 Uhr ◆ Tag der alten Haus- und Nutztierassen (GEH)

- So. 01.10.** 14:30 Uhr ◆ Alte Nutztierassen | Paula Sikorski
Dauer: 1,5 Stunden | nur Eintritt

- Di. 03.10.** 14:30 Uhr ◆ Mensch & Natur: Lebensraum Streuobstwiese für die ganze Familie mit unseren Gästeführern
Dauer: 1,5 Stunden | nur Eintritt

- Sa. 07.10.** 14:30 Uhr ◆ Liköre und Heilschnäpse
Jeanette Ring | Dauer: 2,5 Stunden | 25,50 €

- So. 08.10.** 13:00 Uhr ◆ Abfischen des Mühlenteiches und Schmankerl aus der oberpfälzer Fischküche

- So. 15.10.** 11:00 Uhr ◆ Kirchweihmarkt mit geöffneter „Reparaturscheune“

- So. 15.10.** 14:00 Uhr ◆ Expertenstunde – Restaurieren, Konservieren, Aufbewahren | Hermann Binninger
Dauer: 2 Stunden | nur Eintritt

- So. 15.10.** 14:30 Uhr ◆ Führung durch das Schaudepot | Johanna Ullmann-Süb | Dauer: 1,5 Stunden | nur Eintritt

- Sa. 21.10.** 13:30 Uhr ◆ Seifensieden | Margit Müller
Dauer: 3,5 Stunden | 27,50 €

- Sa. 21.10.** 14:00 Uhr ◆ Räuchern mit heimischen Kräutern | Ulrike Gschwendtner | Dauer: 2,5 Stunden | 39,50 €

- So. 22.10.** 09:00 Uhr ◆ Filzen beflügelt alle Sinne | Anita Köstler
Dauer: 7 Stunden | 23,50 €

- So. 22.10.** 14:30 Uhr ◆ Zwischen Kuhstall und Landfrauenküche – Frauenleben auf dem Land | Maria Richthammer | Dauer: 1,5 Stunden | nur Eintritt

- So. 29.10.** 14:30 Uhr ◆ Mensch & Natur: „Mehr als nur a Schwammerlbröih – die wunderbare Welt der Pilze“ | Eva Nussbaumer | Dauer: 1,5 Stunden | nur Eintritt

- Sa. 04.11.** 09:00 Uhr ◆ Filzen beflügelt alle Sinne | Anita Köstler
Dauer: 7 Stunden | 23,50 €

- So. 26.11.** 11:00 Uhr ◆ Wintermarkt mit Winterarbeiten in Flur und Stube

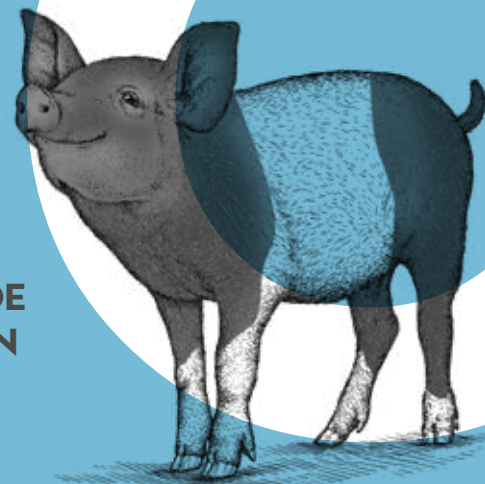

**SAUGUADE
AKTIONEN**
Für Groß
und Klein
immer von
09:00 – 17:00 Uhr

FAMILIENANGEBOTE IN DEN FERIEN

An allen Ferienwochenenden können Kinder mit ihren Eltern tolle Dinge wie Peppi, die Heumaus oder Mopsmann, die Fledermaus basteln. Die Materialien liegen im Denkenbauernhof bereit. Das Angebot ist gratis, eine Buchung ist nicht erforderlich. Für Kinder von 6-10 Jahren. Das Programm wird von Umweltbildung.Bayern gefördert.

Wolli, das Wollschaf

Osterferien

Ein magisches Amulett

Pfingstferien

Peppi, die Heumaus

Sommerferien

Mopsmann, die Fledermaus

Sommerferien



BAU MIT! SPIEL- UND NATURLABOR

Spielen, Lernen,
Entdecken und Aus-
probieren – komme mit
deiner Gruppe, Klasse,
oder auch alleine zu
uns und bau mit an
unserem neuen
Naturerlebnisraum!

Eine Einrichtung des



Gefördert
durch



FERIENPROGRAMM



- Sa. 01.04.** 14:00 Uhr
Feuer-Führerschein für Kinder und Eltern | Eva Nussbaumer
Dauer: 3 Stunden | nur Eintritt
-
- Di. 04.04.** 14:00 Uhr
Eier färben mit Naturfarben | FMO-Mitarbeiter
Dauer: 2 Stunden | nur Eintritt
-
- Mi. 05.04.** 09:30 Uhr
In der Hasenfilzwerkstatt | Anita Köstler
Dauer: 3 Stunden | 11,00 €
-
- Do. 06.04.** 14:00 Uhr
Eier färben mit Naturfarben | FMO-Mitarbeiter
Dauer: 2 Stunden | nur Eintritt
-
- Di. 11.04.** 14:00 Uhr
Natur erleben und kreativ sein | FMO-Mitarbeiter | Dauer: 2 Stunden | nur Eintritt
-
- Do. 13.04.** 14:00 Uhr
Mosaikwerkstatt | Irene Ehemann
Dauer: 2 Stunden | 19,00 €
-
- Di. 30.05.** 14:00 Uhr
Kochen am Holzofen | FMO-Mitarbeiter
Dauer: 2 Stunden | nur Eintritt
-
- Mi. 31.05.** 14:00 Uhr
Geheimnisvolle Wiesengeister | Christine Schreiber | Dauer: 2 Stunden | nur Eintritt
-
- Do. 01.06.** 21:00 Uhr
Fledermausführung | Dr. Christian Stierstorfer
Dauer: 2 Stunden | nur Eintritt
-
- Di. 06.06.** 14:00 Uhr
Natur erleben und kreativ sein | FMO-Mitarbeiter | Dauer: 2 Stunden | nur Eintritt
-
- Mi. 07.06.** 09:30 Uhr
Du schläfst gut! Kuschelkissen mit Zirbe und Heilwolle | Anita Köstler
Dauer: 3 Stunden | 11,00 €
-
- Sa. 10.06.** 13:00 Uhr
Laubsägen für Kinder und Eltern | Franz Servi
Anfängerkurs | Dauer: 3 Stunden | 38,50 €
-
- Di. 01.08.** 14:00 Uhr
Kochen am Holzofen | FMO-Mitarbeiter
Dauer: 2 Stunden | nur Eintritt
-
- Do. 03.08.** 20:30 Uhr
Fledermausführung | Dr. Christian Stierstorfer | Dauer: 2 Stunden | nur Eintritt

- Fr. 04.08.** 14:00 Uhr
Käfer und Wanzen gehören mit zum Ganzen
Fabienne Ring | Dauer: 2 Stunden | nur Eintritt
-
- Mi. 09.08.** 09:30 Uhr
Spaziergang durchs Museum mit Geschichten und Filzblumen | Anita Köstler
Dauer: 3 Stunden | 11,00 €
-
- Do. 10.08.** 14:00 Uhr
Mosaikwerkstatt | Irene Ehemann
Dauer: 2 Stunden | 19,00 €
-
- Do. 17.08.** 14:00 Uhr
Lustige Steckerl-Igel | Christine Schreiber
Dauer: 2 Stunden | nur Eintritt
-
- Fr. 18.08.** 13:00 Uhr
Laubsägen für Kinder und Eltern | Franz Servi
Aufbaukurs | Dauer: 3 Stunden | 38,50 €
-
- Di. 22.08.** 14:00 Uhr
Kochen am Holzofen | FMO-Mitarbeiter
Dauer: 2 Stunden | nur Eintritt
-
- Do. 24.08.** 14:00 Uhr
Käfer und Wanzen gehören mit zum Ganzen
Fabienne Ring | Dauer: 2 Stunden | nur Eintritt
-
- Di. 29.08.** 14:00 Uhr
Rund um die wilde Pflaume | Barbara Winkler
Dauer: 2,5 Stunden | nur Eintritt
-
- Do. 31.08.** 14:00 Uhr
Das große Erdäpfelgraben | FMO-Mitarbeiter
Dauer: 2 Stunden | nur Eintritt
-
- Di. 05.09.** 09:30 Uhr
Filzen was gefällt | Anita Köstler
Dauer: 3 Stunden | 11,00 €
-
- Di. 05.09.** 14:00 Uhr
Das große Erdäpfelgraben | FMO-Mitarbeiter
Dauer: 2 Stunden | nur Eintritt
-
- Do. 07.09.** 14:00 Uhr
Rund um die wilde Pflaume | Barbara Winkler
Dauer: 2,5 Stunden | nur Eintritt
-
- Sa. 28.10.** 14:00 Uhr
Feuer-Führerschein für Kinder und Eltern | Eva Nussbaumer
Dauer: 3 Stunden | nur Eintritt
-
- Do. 02.11.** 14:00 Uhr
Natur erleben und kreativ sein | FMO-Mitarbeiter | Dauer: 2 Stunden | nur Eintritt
-
- Fr. 03.11.** 09:30 Uhr
Langsam wird's kalt! Filzen für den Winter
Anita Köstler | Dauer: 3 Stunden | 11,00 €

Kinderferienprogramme, die im Eintritt enthalten sind, werden gefördert durch Umweltbildung.Bayern.

SCHO G´SEHN?

VIRTUELLER RUNDGANG



Hier entdecken Sie vorab unsere historischen Bauernhöfe mit regionaltypischem Fachwerk und Bauerngärten wie früher!
<https://bit.ly/3Gb1kvt>

SCHO G´WUSST?

UMWELTSTATION



Das FMO ist staatlich anerkannte Umweltstation! Hier finden Sie alle Infos zu unseren Angeboten der Umwelt- und Nachhaltigkeitsbildung.
<https://bit.ly/3BOwxSo>

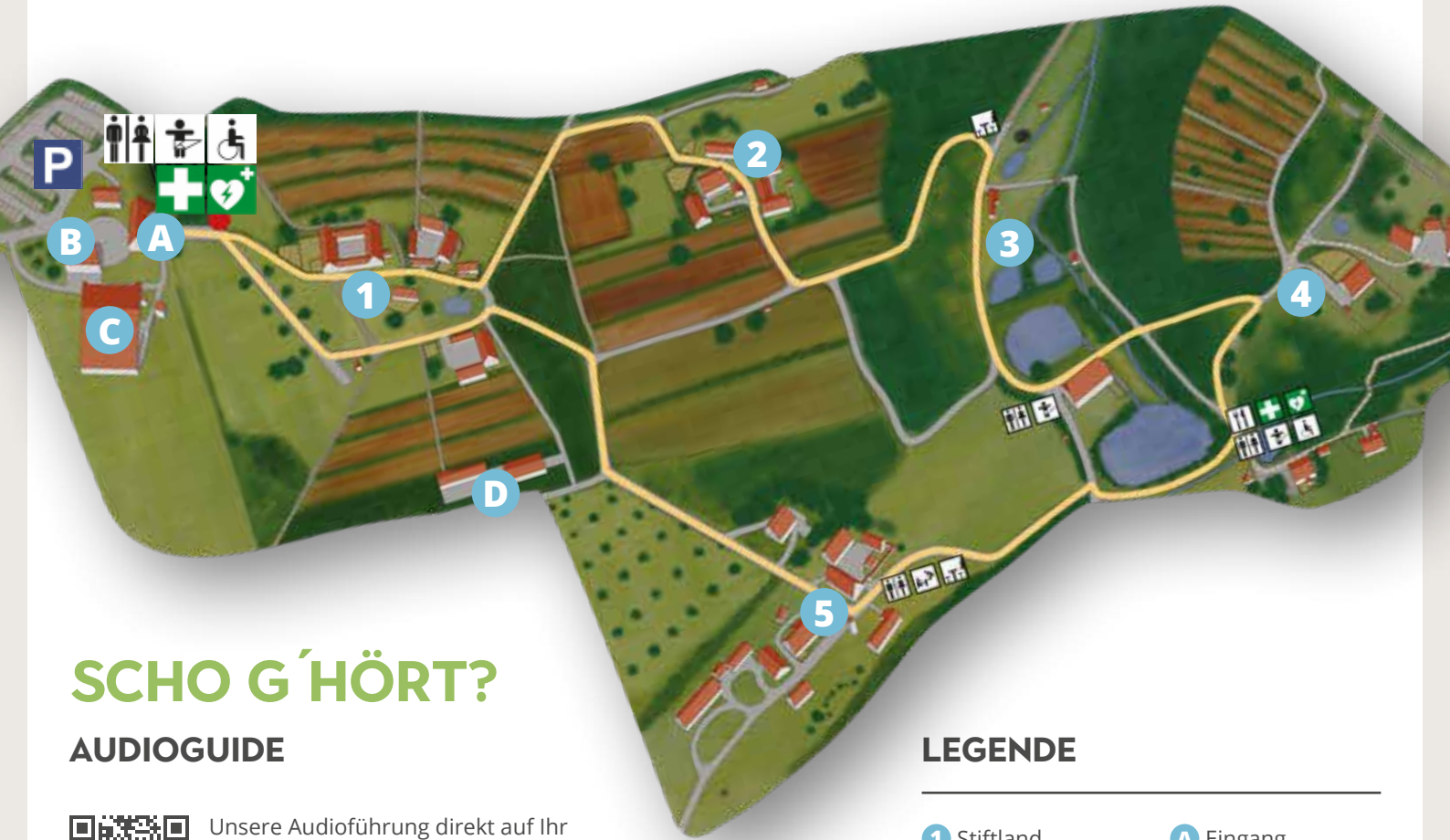

SCHO G´HÖRT?

AUDIOGUIDE



Unsere Audioführung direkt auf Ihr Smartphone. Einfach Rundgang auswählen und dem FMO-Guide lauschen.
<https://bit.ly/3G6GbT1>

LEGENDE

- | | | | |
|---|------------------|---|-----------------|
| 1 | Stiftland | A | Eingang |
| 2 | Oberpfälzer Wald | B | Ausstellung |
| 3 | Mühlental | C | Depot |
| 4 | Oberpfälzer Jura | D | Handwerkerhalle |
| 5 | Nabburger Straße | | |

EDELMANNSHOF PERSCHEN

Lass Sie Ihren Besuch am Edelmanshof ausklingen, dem Ursprung unseres Freilandmuseums mit gemütlichem Brotzeitstüberl.

Samstag – Sonntag & an Feiertagen 09:00 – 18:00 Uhr

Führungen durch den Edelmanshof 14:00 Uhr

So. 09.04. So. 11.06. So. 13.08.
So. 14.05. So. 09.07. So. 08.10.

Eintritt frei

PERSCHENER BAUERNMARKT

Kaufen Sie regionale Produkte von unseren Marktleuten, die Backwaren, frischen Fisch, Gemüse, Obst sowie Fleisch- und Käsespezialitäten anbieten.

Mittwoch 14:00 – 17:00 Uhr



ZILLEN- FAHRTEN AUF DER NAAB

UNTERWEGS AUF DER NAAB

Die Fahrt vom Edelmanshof in Perschen bis nach Nabburg führt an der Vogelinsel vorbei. Nach einem Blick auf Nabburg wird die Rückfahrt angetreten, auf der wir noch einiges zu sehen und zu hören bekommen.

Anmeldung: Buchungsportal der Stadt Nabburg

Kosten: 100 Euro je Zille (2 Stk.) | max. 10 Personen pro Zille

Treffpunkt: Edelmanshof in Perschen

Veranstalter: Verein Opf. Bauermuseum Neusath-Perschen e.V.



MITGLIED IM VEREIN WERDEN

**Unterstützen Sie
unser Museum!**

IHR BESUCH IM FMO



ÖFFNUNGSZEITEN

Museumssaison: 18. März – 05. November 2023

Freilandmuseum Oberpfalz

Dienstag - Sonntag & an Feiertagen 09:00 – 18:00 Uhr

Edelmanshof Perschen

Samstag - Sonntag & an Feiertagen 09:00 – 18:00 Uhr

Während des Bauernmarktes: Mittwoch 14:00 – 17:00 Uhr

EINTRITT

Einzelbesucher	Tageskarte	7,50 €
	Jahreskarte	22,00 €
Familien <i>(gilt auch für Großeltern mit Enkeln)</i>	Tageskarte	14,00 €
	Jahreskarte	42,00 €
Elternteil mit Kind(ern)		9,00 €
Kinder	bis 6 Jahre	gratis
	6 bis 17 Jahre	3,00 €
Gruppen ab 15 Personen	pro Person	5,00 €
Ermäßigte	Tageskarte	5,00 €
	Jahreskarte	17,00 €
<i>Ermäßigung: Schüler, Studenten, Behinderte, Teilnehmer am Freiwilligendienst, Inhaber Bayerische Ehrenamtskarte</i>		
Schulgruppen	pro Schüler	2,50 €

IHR WEG ZU UNS



Vom Bahnhof Nabburg erreichen Sie das FMO bequem mit dem BAXI im Landkreis Schwandorf (Museumslinie 8402).
Infos zum BAXI finden Sie unter: www.baxi-schwandorf.de

KONTAKT

Freilandmuseum Oberpfalz

Neusath 200 | 92507 Nabburg

Telefon 09433 / 2442-0

E-Mail freilandmuseum@bezirk-oberpfalz.de

Weitere Informationen finden Sie im Internet unter:
www.freilandmuseum-oberpfalz.de