

Verwaltungsgemeinschaft Sünching

Mitgliedsgemeinden

Aufhausen – Mötzing – Riekofen - Sünching

Verwaltungsgemeinschaft Sünching, Schulstr. 26, 93104 Sünching, Tel.: 09480/9380-24, Fax -20 (Hr. Schmidt, Zimmer-Nr. 1.03)

Anordnung

gemäß § 45 der Straßenverkehrsordnung (StVO)

Die Verwaltungsgemeinschaft Sünching, Schulstraße 26, 93104 Sünching, erlässt als zuständige Straßenverkehrsbehörde für die Gemeinde Sünching folgende verkehrsrechtliche Anordnung:

Der Untere Drahtweg und die Laberau von der Ochsenstraße nach Sünching ist anlässlich der Vollsperrung der Staatsstraße St 2111 vorübergehend als Einbahnstraße ausgewiesen.

Aufgrund des Sünchinger Marktes vom 02.09.2022 bis 06.09.2022 und der daraus resultierenden Sperrung der Ortsstraße Laberau auf Höhe des Sportgeländes ist die bestehende Beschilderung in diesem Zeitraum wie folgt zu ergänzen:

Vor der Einmündung der Ortsstraße Mittlerer Weg in die Ortsstraße Laberau ist ortseinwärts auf Höhe des Tennisheims das **Zeichen 209-10** (vorgeschriebene Fahrtrichtung links) anzubringen. Vor der Einmündung der Ortsstraße Mittlerer Weg in die Geiselhöringer Straße ist das **Zeichen 209** (vorgeschriebene Fahrtrichtung rechts) aufzustellen.

Beiliegender Lageplan ist Bestandteil dieser Anordnung.

Diese Anordnung ergeht aus Gründen der Sicherheit und Ordnung des Verkehrs.

Diese Anordnung wird mit der Aufstellung bzw. Entfernung der Verkehrszeichen bzw. Verkehrseinrichtungen wirksam.

Sünching, den 30.08.2022

R. Spindler
Erster Bürgermeister



In Abdruck an:

- Polizeiinspektion 93086 Wörth a.d. Donau
- Bauhof
- zum Akt

Öffentliche Bekanntmachung:

angeheftet am: 01.09.2022
abgenommen am: 07.09.2022

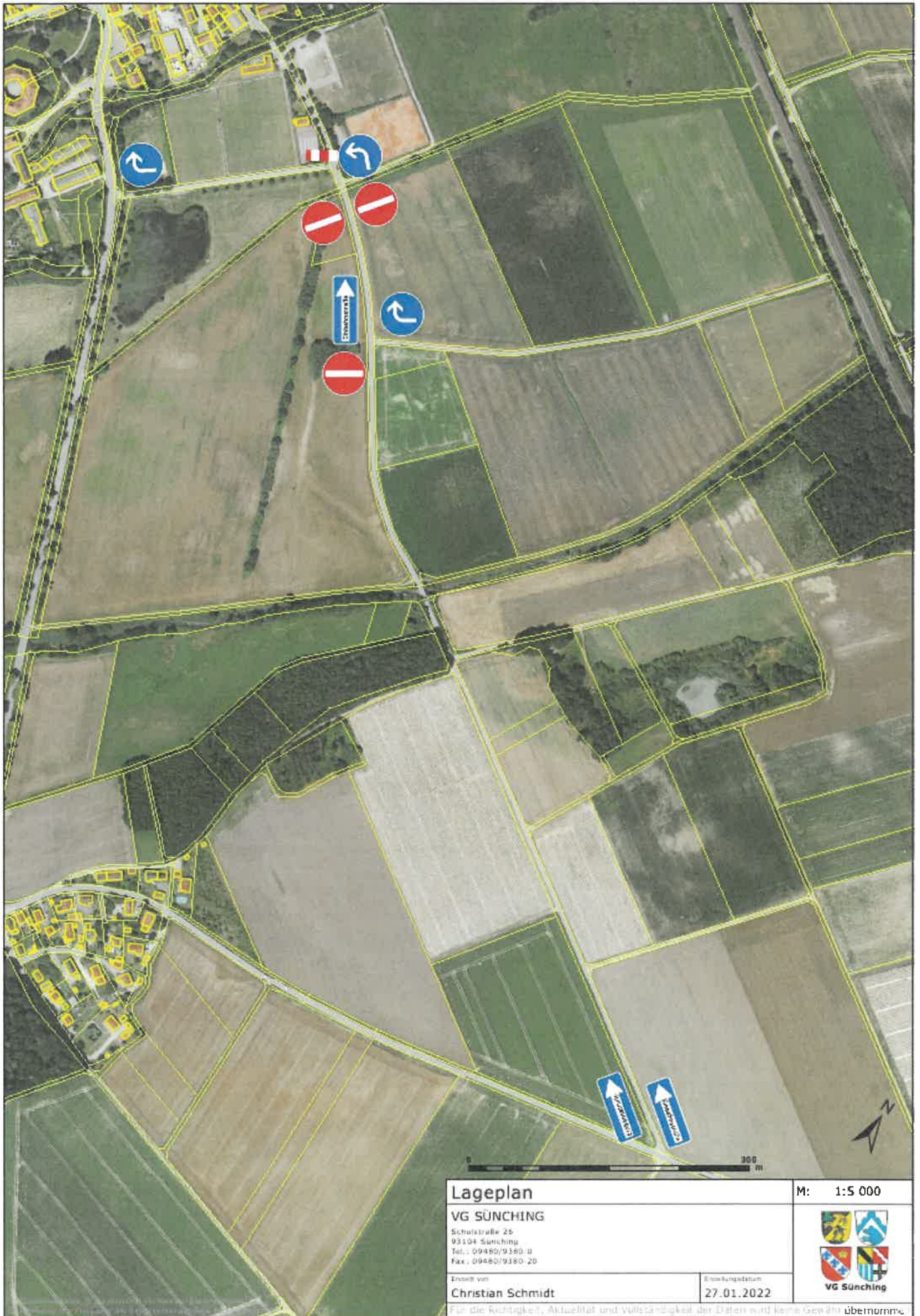

Lageplan		M: 1:5 000
VG SÜNCING Schulstraße 25 93194 Sünching Tel.: 09480/9380-0 Fax: 09480/9380-20		
Erstellt von	Erstellungsdatum	 VG Sünching
Christian Schmidt	27.01.2022	
Für die Richtigkeit, Aktualität und Vollständigkeit der Daten wird keine Gewähr übernommen.		